GMINA KWILCZ

PLAN OGÓLNY GMINY KWILCZ
Z UWARUNKOWANIAMI ROZWOJU PRZESTRZENNEGO
- plansza graficzna nr 1

1:10 000

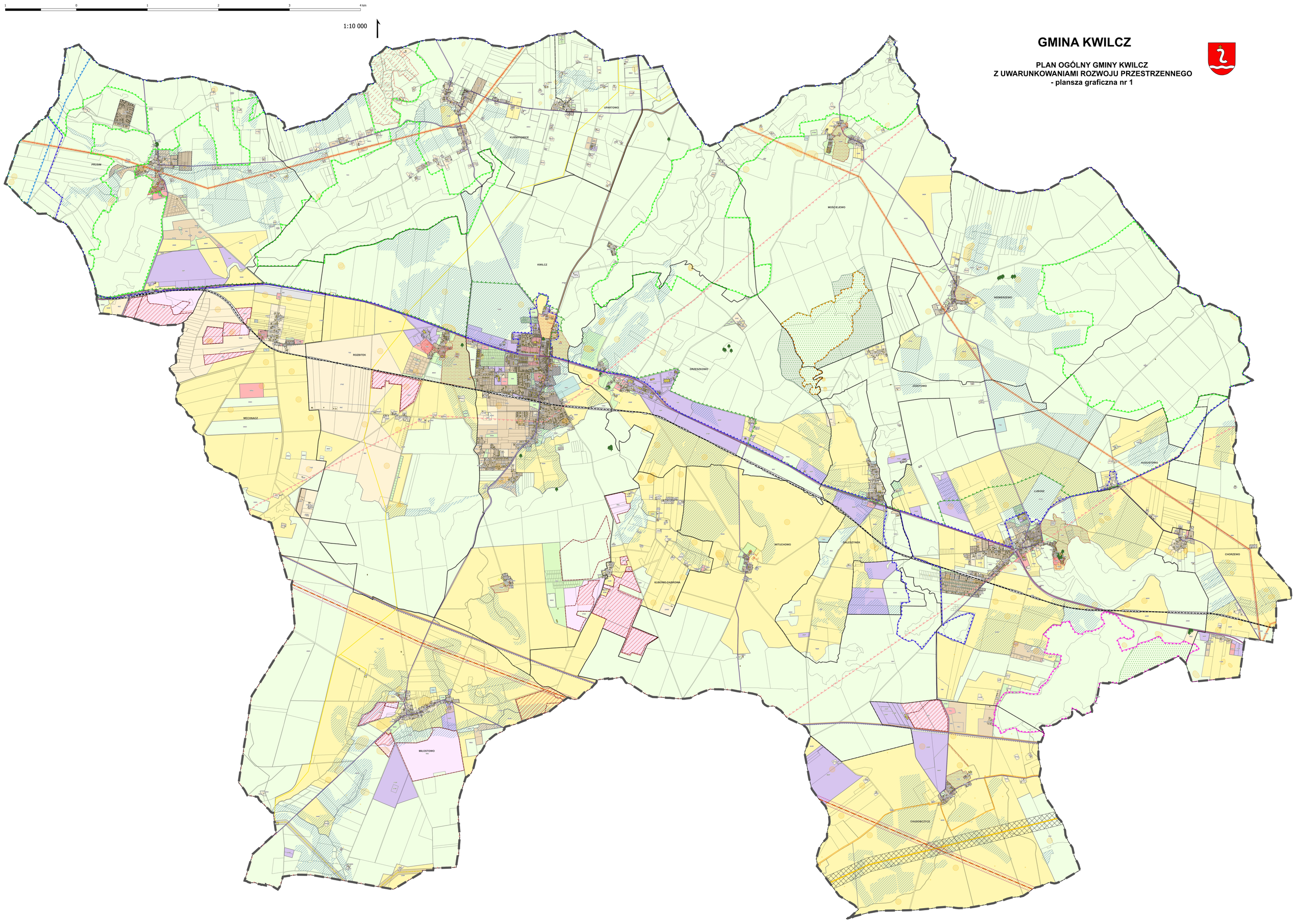

OZNACZENIA

1. GRANICE ADMINISTRACYJNE

- GRANICA GMINY KWILCZ
- GRANICE OBRĘBÓW GMINY KWILCZ

2. WALORY PRZYRODNICZO - KRAJOBRAZOWE

- POMNIKI PRZYRODY ŻYWEJ (OKAZAŁE DRZEWA)
- GRANICA REZERWATU PRZYRODY "BUKOWY OSTRÓW"
- OTULINA REZERWATU PRZYRODY BUKOWY OSTRÓW
- REZERWAT PRZYRODY ZAMORZE PNIEWSKIE
- GRANICA SPECJALNYCH OBSZARÓW OCHRONY NATURA 2000 "ZAMORZE PNIEWSKIE" PLH300036
- GRANICA SPECJALNYCH OBSZARÓW OCHRONY NATURA 2000 "PUSZCZA NOTECKA" PLB300015
- GRANICA SPECJALNYCH OBSZARÓW OCHRONY NATURA 2000 "OSTOJA MIĘDZYCHODZKO - SIERAKOWSKA" PLH300032
- GRANICA SIERAKOWSKIEGO PARKU KRAJOBRAZOWEGO
- GRANICA KORYTARZA EKOLOGICZNEGO "JEZIORA PSZCZEWSKIE I DOLINA OBRY"
- GRANICA GŁÓWNEGO ZBIORNIKA WÓD PODZIEMNYCH GZWP NR 146 SUBZBIORNIK JEZIORO BYTYŃSKIE - WRONKI - TRZCIEL

3. GRANICE KRAJOBRAZÓW PRIORYTETOWYCH

- KRAJOBRAZ PRIORYTETOWY "REJON CHALINA"

4. ZŁOŻA SUROWCÓW, OBSZARY, TERENY GÓRNICZE,

ZŁOŻA SUROWCÓW NATURALNYCH

- KRUSZYWA NATURALNE - PIASKI I ŻWIRY

TERENY I OBSZARY GÓRNICZE

- TERENY GÓRNICZE
- OBSZARY GÓRNICZE

OBSZARY GÓRNICZE

5. WALORY KULTUROWE

- OBIEKTY WPISANE DO REJESTRU ZABYTKÓW
- OBSZARY WPISANE DO REJESTRU ZABYTKÓW
- OBIEKTY WPISANE DO EWIDENCJI ZABYTKÓW
- OBSZARY WPISANE DO EWIDENCJI ZABYTKÓW
- STANOWISKA ARCHEOLOGCZNE
- STREFA OCHRONY STANOWISK ARCHEOLOGICZNYCH

6. KOMUNIKACJA DROGOWA I INFRASTRUKTURA TECHNICZNA

KOMUNIKACJA DROGOWA

- DROGA KRAJOWA NR 24
- DROGA WOJEWÓDZKA NR 186
- DROGI POWIATOWE
- LINIA KOLEJOWA

INFRASTRUKTURA TECHNICZNA - ELEKTROENERGETYKA

- PRZESYŁOWA LINIA ELEKTROENERGETYCZNA 400 kV "PLEWISKA-KRAJNIK
- PAS TECHNOLOGICZNY PRZESYŁOWEJ LINII ELEKTROENERGETYCZNEJ 400 kV "PLEWISKA-KRAJNIK", NA TERENIE KTÓREGO OBOWIĄZUJĄ OGRANICZENIA JEGO UŻYTKOWANIA I ZAGOSPODAROWANIA,
- LINIE ELEKTROENERGETYCZNE WYSOKIEGO NAPIĘCIA 110 kV
- PASY OCHRONY FUNKCYJNEJ LINII ELEKTROENERGETYCZNYCH WYSOKIEGO NAPIĘCIA 110 kV

INFRASTRUKTURA TECHNICZNA - GAZOCIĄGI I RUROCIĄGI NAFTOWE TRANZYTOWE

- GAZOCIĄG TRANZYTOWY SGT DN 1400
- STREFA KONTROLOWANA GAZOCIĄGU TRANZYTOWEGO DN 1400
- GAZOCIĄG WYSOKIEGO CIŚNIENIA DN 500 LWÓWEK - SKWIERZYNA
- STREFA KONTROLOWANA GAZOCIĄGU DN 500 LWÓWEK - SKWIERZYNA
- STACJA GAZOWA KRZYŻKÓWKO
- STACJA GAZOWA MIŁOSTOWO
- GAZOCIĄGI WYSOKIEGO CIŚNIENIA DN250, DN100
- RUROCIĄG NAFTOWY DN 500
- RUROCIĄG NAFTOWY DN 800
- STREFA BEZPIECZEŃSTWA DLA RUROCIĄGÓW NAFTOWYCH DN 500 I DN 800
- TEREN PRZEZNACZONY POD LOKALIZACJĘ BUDOWY TŁOCZNI GAZU LWÓWEK WRAZ Z ROZBUDOWĄ WĘZŁA PRZESYŁOWEGO LWÓWEK WRAZ Z ZESPOŁAMI PRZYŁĄCZENIOWYMI

INFRASTRUKTURA TELEKOMUNIKACYJNA

- ŚWIATŁOWÓD

7. STREFY PLANISTYCZNE

- SW — STREFA WIELOFUNKCYJNA Z ZABUDOWĄ MIESZKANIOWĄ WIELORODZINNĄ
- SJ — STREFA WIELOFUNKCYJNA Z ZABUDOWĄ MIESZKANIOWĄ JEDNORODZINNĄ
- SZ — STREFA WIELOFUNKCYJNA Z ZABUDOWĄ ZAGRODOWĄ
- SU — STREFA USŁUGOWA
- SP — STREFA GOSPODARCZA
- SR — STREFA PRODUKCJI ROLNICZEJ
- SI — STREFA INFRASTRUKTURALNA
- SN — STREFA ZIELENI I REKREACJI
- SC — STREFA CMENTARZY
- SG — STREFA GÓRNICTWA
- SO — STREFA OTWARTA
- SK — STREFA KOMUNIKACYJNA

8. MIEJSCOWE PLANY ZAGOSPODAROWANIA PRZESTRZENNEGO

- GRANICE OBOWIĄZUJĄCYCH MIEJSCOWYCH PLANÓW ZAGOSPODAROWANIA PRZESTRZENNEGO

9. OBSZAR UZUPEŁNIENIA ZABUDOWY

- OBSZAR UZUPEŁNIENIA ZABUDOWY
- BUDYNKI NA PODSTAWIE, KTÓRYCH WYZNACZONO OBSZAR UZUPEŁNIENIA ZABUDOWY

10. GRANICE DZIAŁEK EWIDENCYJNYCH

- GRANICE DZIAŁEK EWIDENCYJNYCH Z BAZY DANYCH, O KTÓRYCH MOWA W PRZEPISACH ODRĘBNYCH

11. TERENY ZAMKNIĘTE

- TERENY ZAMKNIĘTE KOLEJOWE

12. GRUNTY ZMELIOROWANE

- GRUNTY ZMELIOROWANE