MIEJSCOWY PLAN ZAGOSPODAROWANIA PRZESTRZENNEGO NA TERENACH OBRĘBÓW GEODEZYJNYCH MIŁOSTOWO, DALESZYNEK, LUBOSZ, CHUDOBCZYCE, WITUCHOWO, GMINA KWILCZ

ARKUSZ 2

ZAŁĄCZNIK NR 2 DO UCHWAŁY NR ..... RADY GMINY KWILCZ Z DNIA .....
OPUBLIKOWANY W DZIENNIKU URZĘDOWYM WOJEWÓDZTWA WIELKOPOLSKIEGO POZ. ..... Z DNIA.....

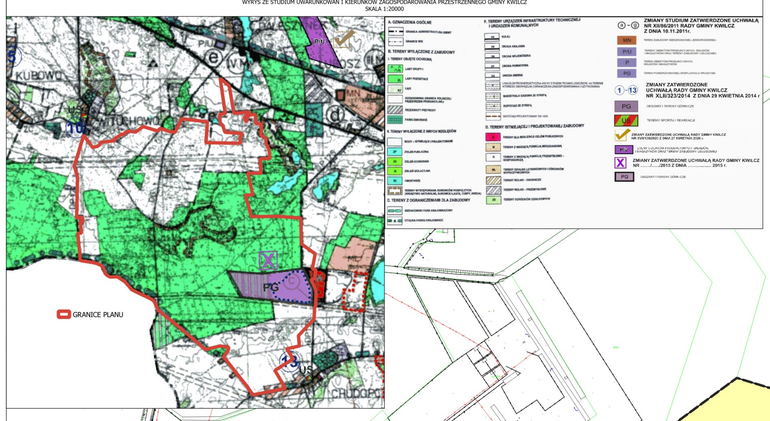

OZNACZENIA

- Granica obszaru objętego miejscowym planem zagospodarowania przestrzennego
- Granica administracyjna gminy Kwilcz
- Linia rozgraniczająca tereny o różnym przeznaczeniu lub różnych zasadach zagospodarowania
- Nieprzekraczalna linia zabudowy
- US-ZP Teren usług sportu i rekreacji lub zieleni urządzonej
- PO Teren produkcji lub gospodarowania odpadami
- PEI Teren produkcji energii
- PEW Teren elektrowni wiatrowej
- PEF Teren elektrowni słonecznej
- G Teren górnictwa i wydobycia
- KDL Teren drogi lokalnej
- KDD Teren drogi dojazdowej
- KR Teren komunikacji drogowej wewnętrznej
- KOP-ZP Teren parkingu lub zieleni urządzonej
- IN-ZN Teren obsługi produktów naftowych lub zieleni naturalnej
- RNR Teren gruntów ornych oraz upraw
- RZP Teren produkcji w gospodarstwach rolnych, hodowlanych, ogrodniczych
- L Teren lasu
- ZN Teren zieleni naturalnej
- Granica obszaru Natura 2000 - Puszcza Notecka (PLB300015)
- Strefa archeologicznej ochrony konserwatorskiej
- Teren górniczy
- Obszar górniczy
- Granica udokumentowanych złóż piasków i żwirów
- Napowietrzna linia elektroenergetyczna
- Projektowana linia elektroenergetyczna kablowa
- Pas technologiczny napowietrznej linii elektroenergetycznej
- Rurociąg naftowy
- Strefa bezpieczeństwa dla rurociągu naftowego
- Maksymalny zasięg łopat elektrowni wiatrowej
- Szpaler drzew lub krzewów
- Charakterystyczny wymiar

SKALA 1:2000

50 0 50 100 150 200 250 m

Rysunek sporzadzony w układzie 2000 (6),
na mapie zasadniczej w postaci wektorowej- (licencja nr GN.PODGiK.6640.1.32.2024)